

1.Uvod

Specijalna bolnica „Merkur“ se nalazi u našem najvećem banjsko-lečilišnom centru Vrnjačkoj Banji. Vrnjačka banja se nalazi u centralnoj Srbiji oko 200 km južno od Beograda. Vrnjačka Banja je veoma dobro povezana sa svim krajevima Srbije i dobrim lokalnim putevima sa svojim šumsko-planinskim zaleđem koje čini široko područje očuvane prirodne sredine. Klima je umereno-kontinentalna. Banja ima veoma dugu lečilišnu tradiciju. Šira oblast Vrnjačke Banje predstavlja najbogatije i najzanimljivije turističko područje Srbije. To je područje gde se na svakom koraku srednji vek susreće sa modernim tokovima. Ova regija se posebno u turističkom smislu ističe manastirima od kojih izdvajamo: Žiču, Ljubostinju, Studenicu itd.

Hotel Merkur-Novi posluje u okviru zavoda za preveniciju, rehabilitaciju i lečenje organa za varenje i šećerne bolesti. Pored ovog objekta u okviru specijalne bolnice u svrhu smeštaja posluju i sledeći objekti: stacionar Mirko Tomić, hotel Merkur-Stari i Šumadija.

Objekat je lociran u centralnom banjskom parku desno od Vrnjačke rečice, nizvodno. Namena objekta je lečenje i pružanje usluga smeštaja, ishrane i pića licima koja su obolela od bolesti bubrega, organa za varenje, srca itd. Merkur predstavlja najsavremeniju medicinsku službu za prevenciju, dijagnostiku, lečenje i rehabilitaciju bolesti organa za varenje i šećerne bolesti.

Pored hotela, u sklopu Merkura postoje:

- Wellness center "Fons Romanus"
- Termomineralno kupatilo sa mineralnim izvorima,
- Ambulantno-polikliničko odeljenje sa specijalističkim službama (Rentgenološko odeljenje, Kliničko-biohemijska laboratorija sa RIA laboratorijom, Odeljenje za dijabetes i lečenje gojaznosti, Odeljenje gastroenterologije, Odeljenje fizikalne terapije, Ginekološko-terapeutsko odeljenje)
- Kabineti (za ultrazvučnu dijagnostiku, endoskopiju, kardio-vaskularna ispitivanja, očne bolesti i laser terapiju, medicine sporta, Neuropsihijatriski, refleksoterapije-akupunktura)
- Dežurna medicinska služba

Prema starim kriterijumima hotel je imao tri zvezdice, međutim, process kategorizacije po novim standardima je u toku, tako da će objekat po novom Zakonu o kategorizaciji biti svrstan u grupu specijalnih bolnica. Kapacitet objekta je 370 ležaja.

2.Poslovanje hotela

2.1.Prostorno-funkcionalni aspekt poslovanja

- **Prostori namenjeni gostima:**

U ove prostore ubrajamo sve delove hotela koji su dostupni korisnicima hotelskih usluga.Od ovih sadržaja,osim smeštajnih jedinica (sobe i apartmani), hotel „Merkur novi“ ima hotelski lobi sa recepcijom, aperitiv bar, restoran, tv salu, bioskop, biblioteku, vrtić, teretanu, krovna terasa za sunčanje“Solaris“, sanitarni blok, akva centar, prostorije za pružanje zdravstvenih usluga gostima i frizerski salon.

Šema broj 1 – Prostori namenjeni gostima

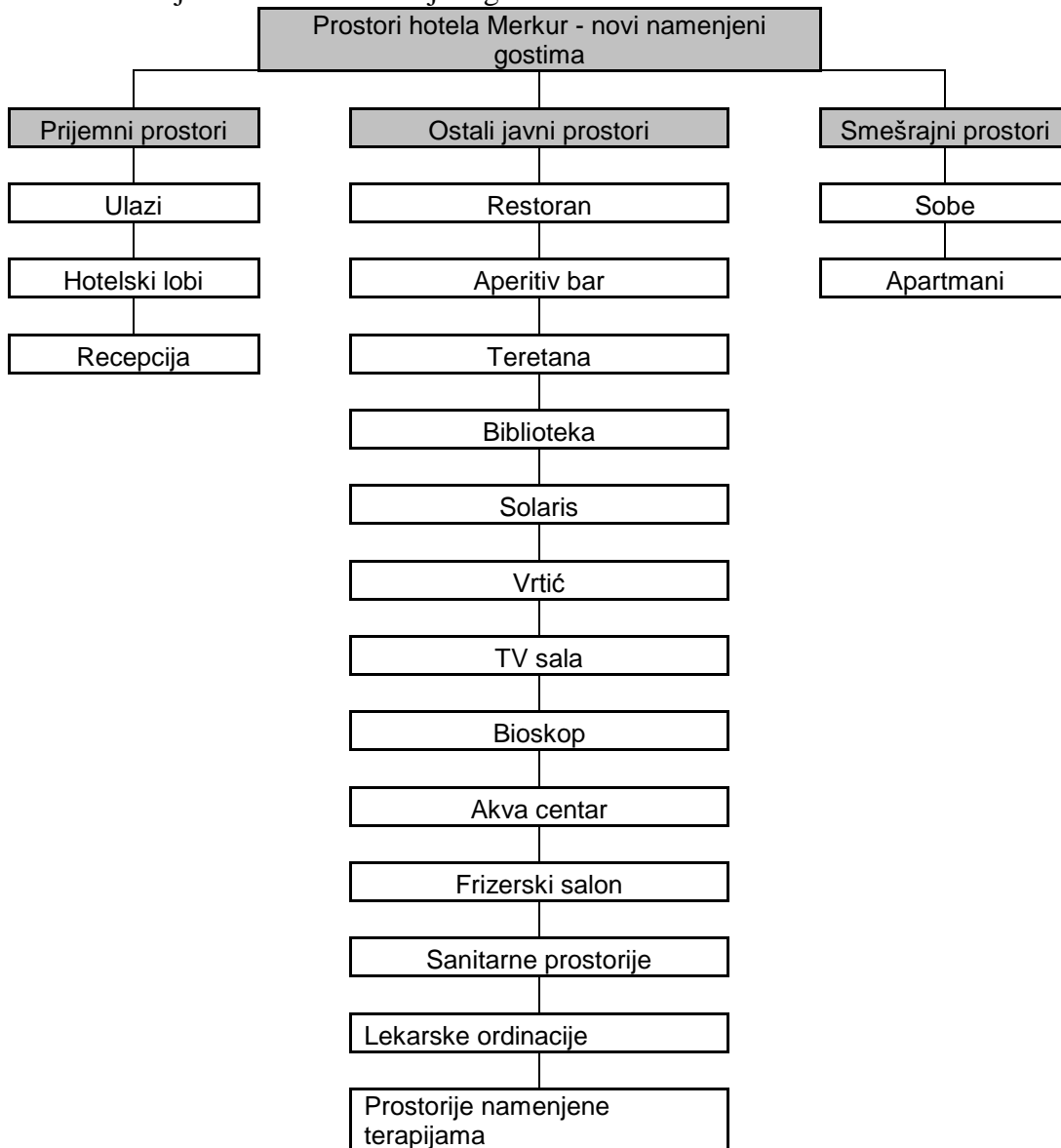

Izvor podataka: Šef recepcije

---- OSTATAK TEKSTA NIJE PRIKAZAN. CEO RAD MOŽETE
PREUZETI NA SAJTU WWW.MATURSKI.NET ----

[BESPLATNI GOTOVI SEMINARSKI, DIPLOMSKI I MATURSKI TEKST](http://WWW.SEMINARSKIRAD.ORG)
RAZMENA LINKOVA - RAZMENA RADOVA
RADOVI IZ SVIH OBLASTI, POWERPOINT PREZENTACIJE I DRUGI EDUKATIVNI MATERIJALI.

WWW.SEMINARSKIRAD.ORG
WWW.MAGISTARSKI.COM
WWW.MATURSKIRADOVI.NET

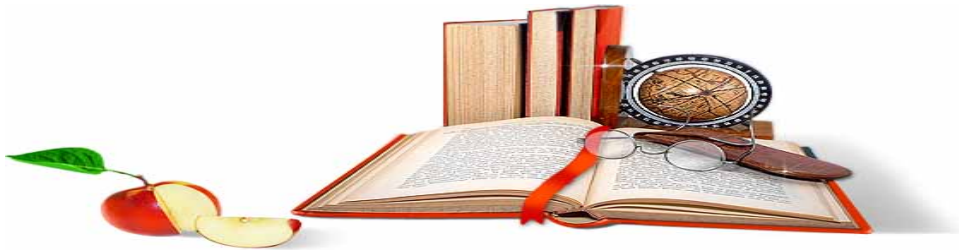

NA NAŠIM SAJTOVIMA MOŽETE PRONAĆI SVE, BILO DA JE TO [SEMINARSKI](#), [DIPLOMSKI](#) ILI [MATURSKI](#) RAD, POWERPOINT PREZENTACIJA I DRUGI EDUKATIVNI MATERIJAL. ZA RAZLIKU OD OSTALIH MI VAM PRUŽAMO DA POGLEDATE SVAKI RAD, NJEGOV SADRŽAJ I PRVE TRI STRANE TAKO DA MOŽETE TAČNO DA ODABERETE ONO ŠTO VAM U POTPUNOSTI ODGOVARA. U BAZI SE NALAZE [GOTOVI SEMINARSKI, DIPLOMSKI I MATURSKI RADOVI](#) KOJE MOŽETE SKINUTI I UZ NJIHOVU POMOĆ NAPRAVITI JEDINSTVEN I UNIKATAN RAD. AKO U [BAZI](#) NE NAĐETE RAD KOJI VAM JE POTREBAN, U SVAKOM MOMENTU MOŽETE NARUČITI DA VAM SE IZRADI NOVI, UNIKATAN SEMINARSKI ILI NEKI DRUGI RAD RAD NA LINKU [IZRADA RADOVA](#). PITANJA I ODGOVORE MOŽETE DOBITI NA NAŠEM [FORUMU](#) ILI NA

maturskiradovi.net@gmail.com